Rockys Kresse Garten

Das braucht ihr:

- Eine saubere leere Waschmittelflasche
- Papier Vorlagen
- Bunte Pappe (2 Grautöne, Weiß, Rosa, 2 Brauntöne, Schwarz, Orange, Grün)
- Folienstift
- Bleistift
- Weißen Edding
- Schere
- Hobbymesser
- Klebestift
- Heißklebepistole
- Kressesamen (ca. 1 EL)
- Watte

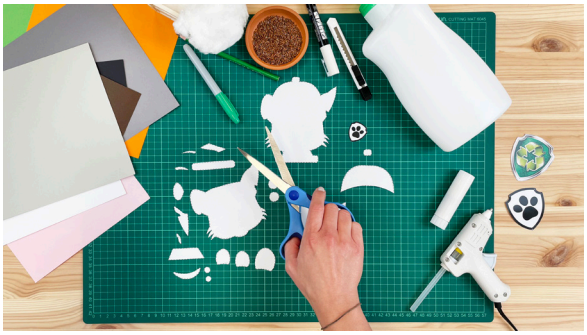

Garten basteln

Schneide alle Vorlagen aus.

Suche die Vorlage raus, die den kompletten Umriss von Rockys Kopf und Hals aufzeigt.

nickelodeon ©&TM Spin Master Ltd. All rights reserved.

Drehe die Vorlage um (!) und lege sie auf die Flasche. Das Umdrehen ist wichtig, sodass es nicht spiegelverkehrt wird.

Umrande die Vorlage mit dem Folienstift.

Schneide die Form nun vorsichtig aus.

nickelodeon ©&TM Spin Master Ltd. All rights reserved.

Schneide die Flasche einmal rundherum aus. Versuche den Schnitt möglichst waagerecht zu halten, da dies die Vorderkante des Gartens wird.

Löse die Form anschließend vollständig aus der Flasche.

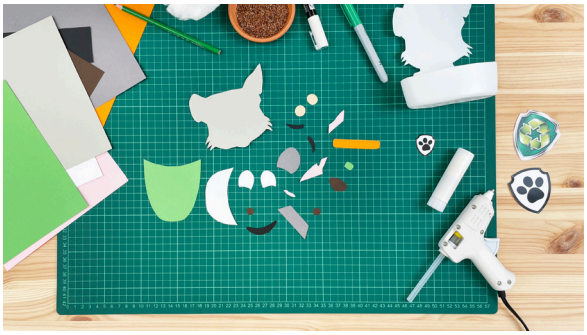

Rockys Kopf basteln

Zurück zu den Vorlagen!
Suche dir die farblich passende Pappe für die jeweilige Vorlage heraus, zeichne die Vorlage darauf nach und schneide sie aus.

nickelodeon ©&TM Spin Master Ltd. All rights reserved.

Klebe alle Teile zusammen. Fange mit Rockys Ohren an, dann die Kappe und die Augen. Das Weiß in den Pupillen malst du mit dem weißen Edding auf.

Dann fehlt nur noch die Schnauze, der Mund mit der Zunge und die Augenbrauen. Die Zähne malst du ebenso mit dem weißen Edding auf. Zum Schluss klebst du den Hals, das Halsband und das Pfotewappen fest.

Biege die kurze Seite der Kappe leicht um, sodass eine Klebefläche entsteht.

nickelodeon ©&TM Spin Master Ltd. All rights reserved.

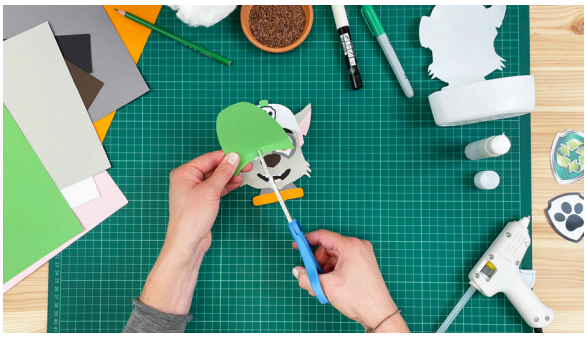

Mache einen kurzen Einschnitt in der Mitte.

Klebe den Schirm der Kappe auf.

Klebe Rockys Kopf nun mit Heißkleber auf die Flasche.

nickelodeon ©&TM Spin Master Ltd. All rights reserved.

Korrigiere nun alle leicht überstehende Stellen mit dem Hobbymesser.

Reiße ein großes Stück Watte ab.

Lege den Kresse Garten mit der Watte aus.

nickelodeon ©&TM Spin Master Ltd. All rights reserved.

Verteile die Kressesamen auf der Watte.

Gieße die Samen vorsichtig mit Wasser.
Gib dem Garten Zeit zu wachsen.

Gut gemacht!

nickelodeon ©&TM Spin Master Ltd. All rights reserved.

Rockys Kresse Garten

1. Schneide die einzelnen Vorlagen aus.

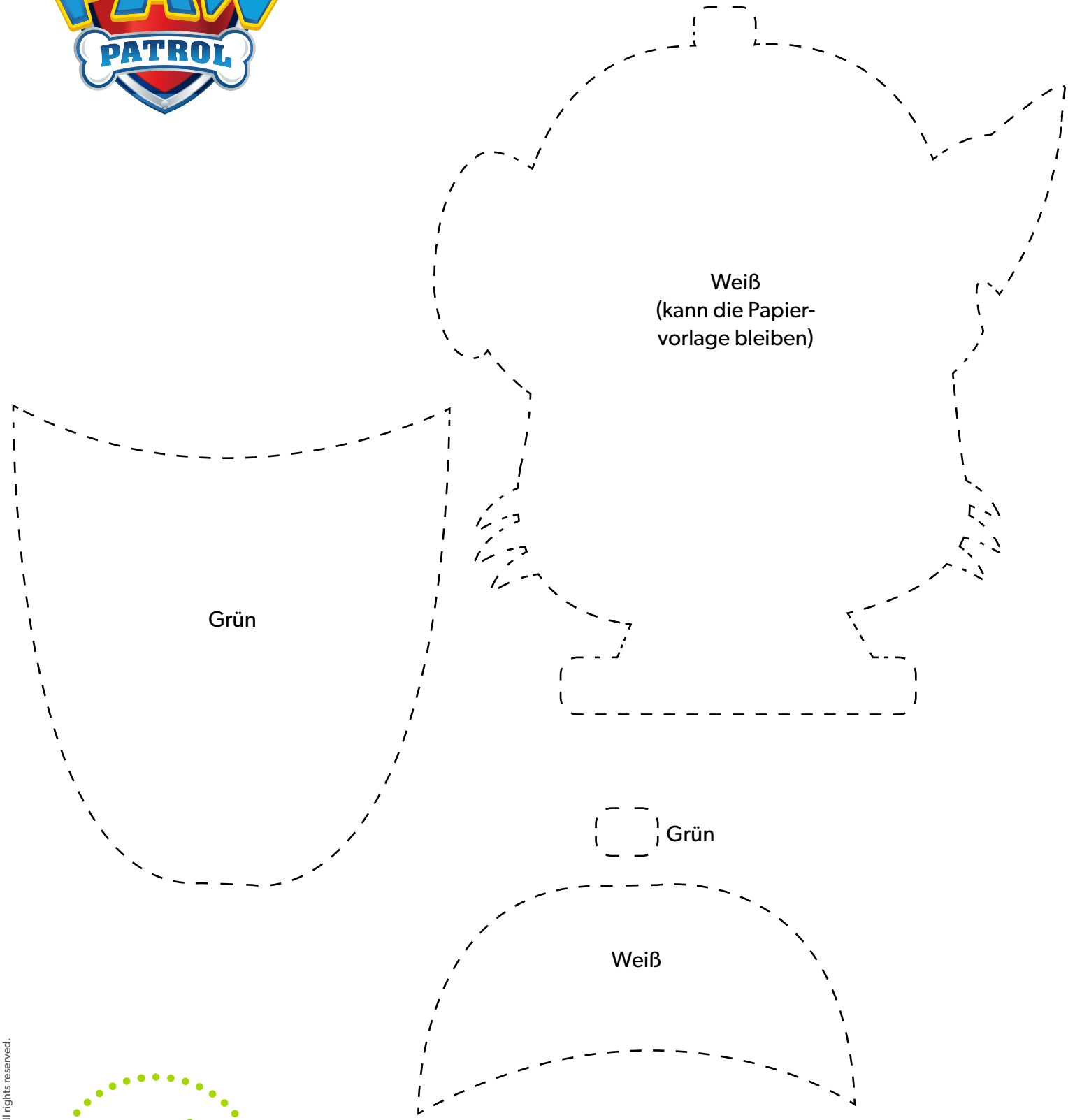

Lass dir beim Ausschneiden und Basteln von einem Erwachsenen helfen!

nickelodeon ©&TM Spin Master Ltd. All rights reserved.

Rockys Kresse Garten

1. Schneide die einzelnen Vorlagen aus.

Rosa

Hellgrau

Rosa

Schwarz

Schwarz

2x Dunkelbraun

2x Hellbraun

Dunkel-
braun

Schwarz

Rosa

Dunkelgrau

Orange

2x
Weiß

Dunkelgrau

Lass dir beim Ausschneiden und Basteln von einem Erwachsenen helfen!

nickelodeon ©&TM Spin Master Ltd. All rights reserved.